

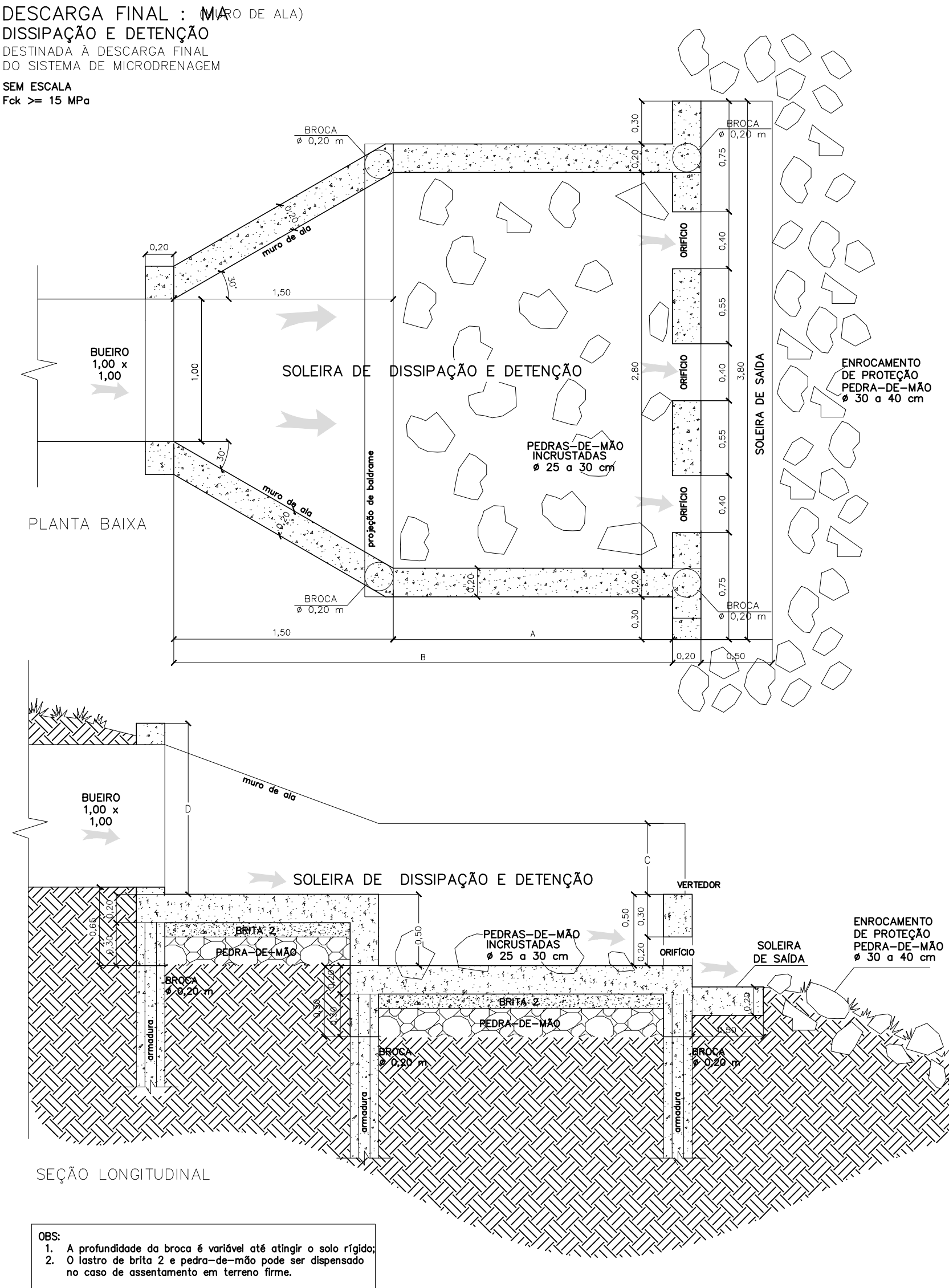

PLANTA BAIXA- DRENAGEM  
SITUAÇÃO PRETENDIDA SEM ESCALA

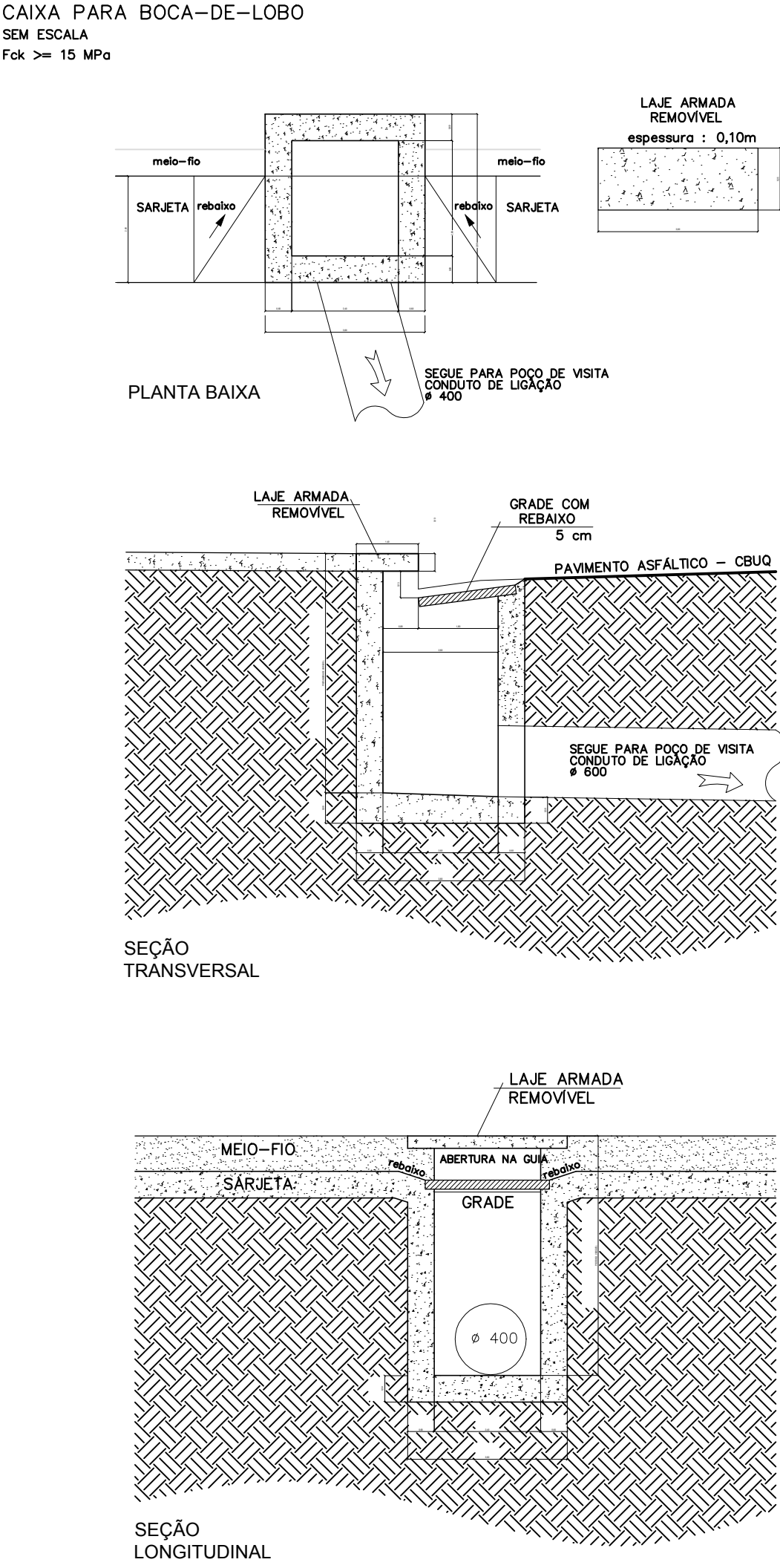

PERSPECTIVAS

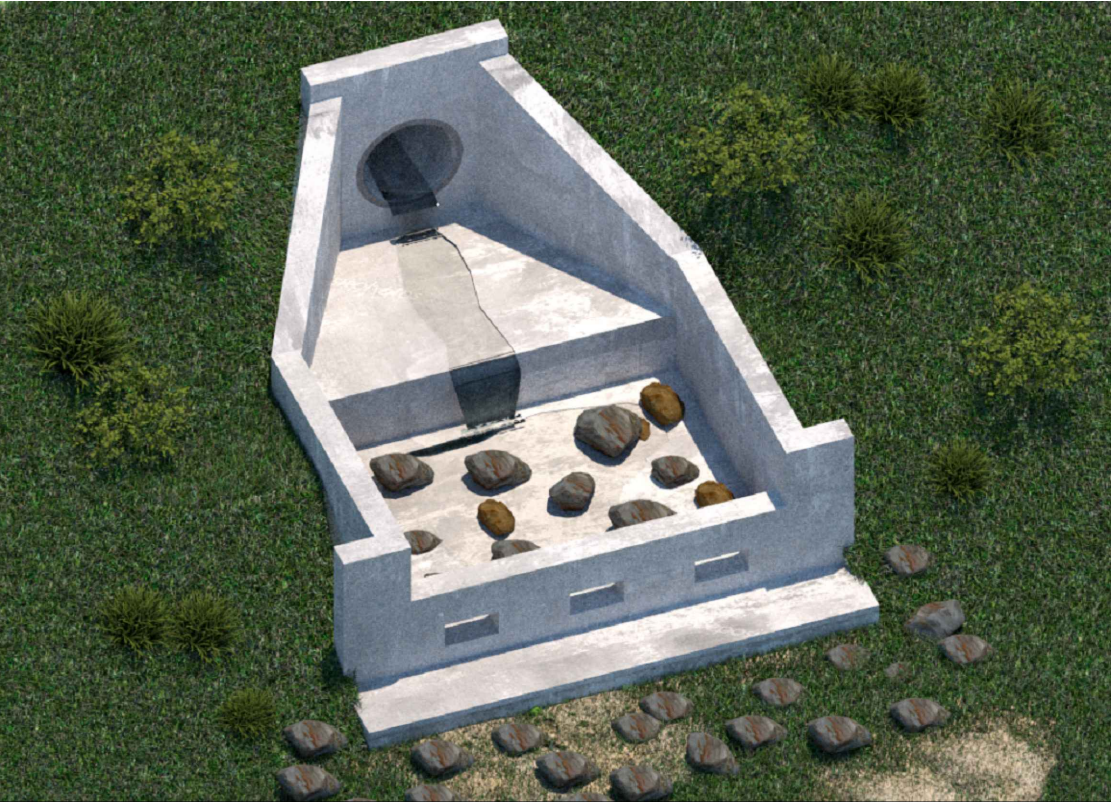

GRADE PARA BOCA-DE-LOBO  
SEM ESCALA - medidas em mm

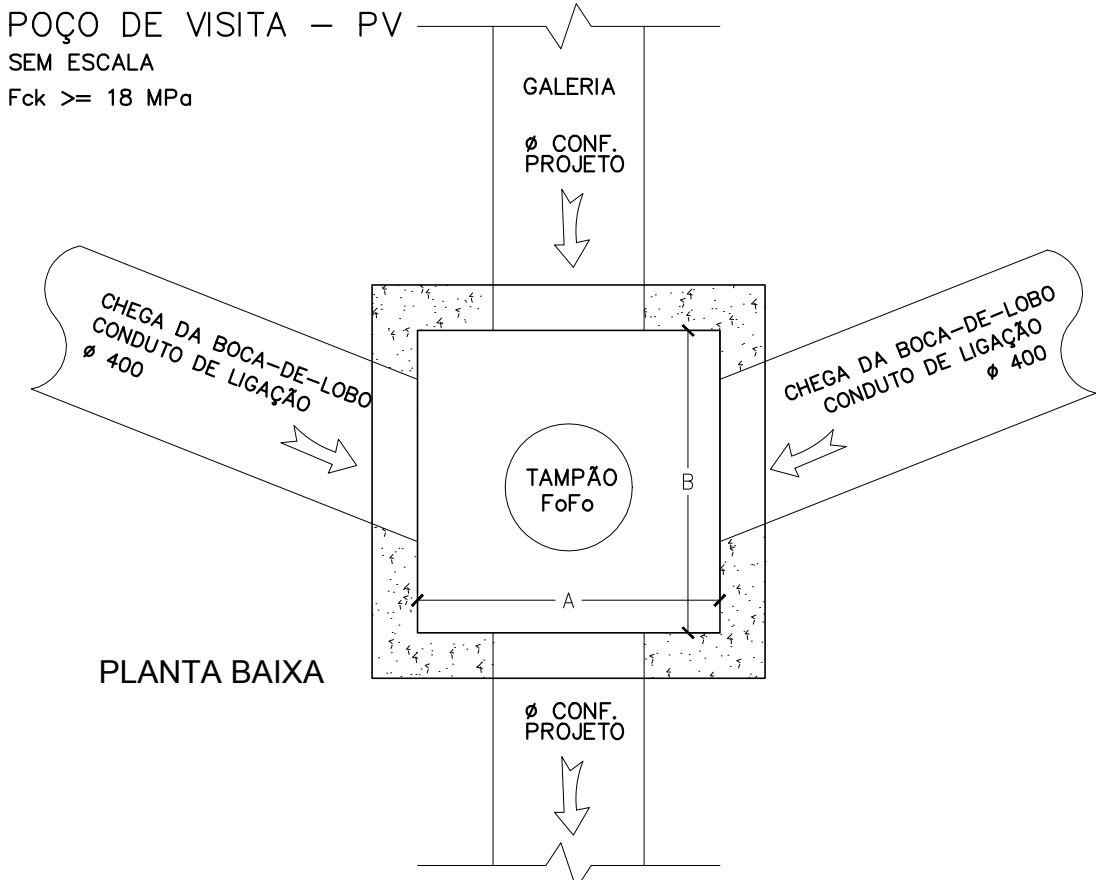
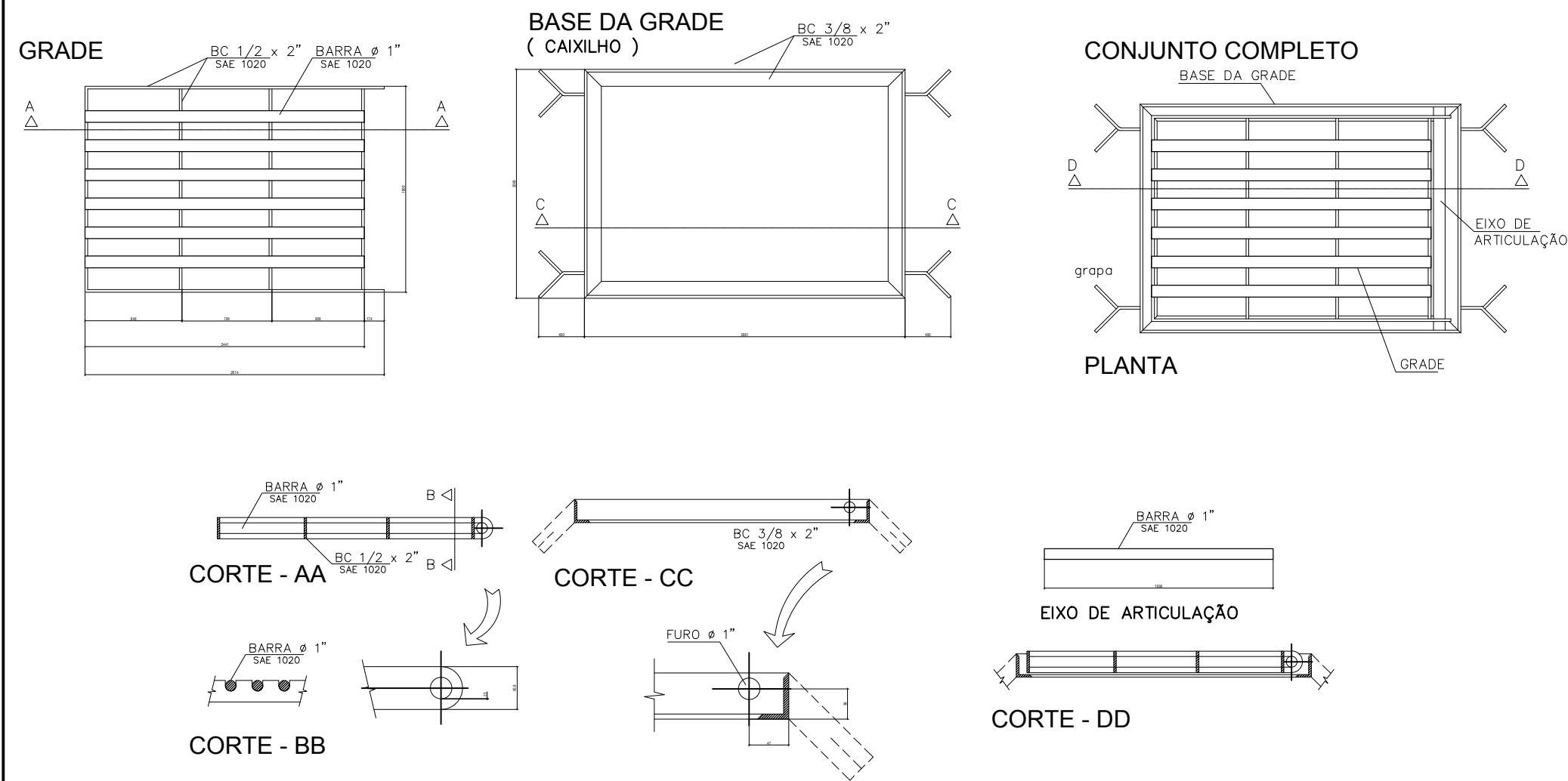

DIMENSÕES DO POÇO DE VISITA Pela tubulação de maior diâmetro na caixa					
Ø	A	B	Ø	A	B
400 mm	1,00	1,00	1000 mm	1,50	1,50
600 mm	1,00	1,00	1200 mm	2,00	2,00
800 mm	1,20	1,20	1500 mm	2,00	2,00

Espessura das paredes, lajes de fundo e cobertura : 0,20 m

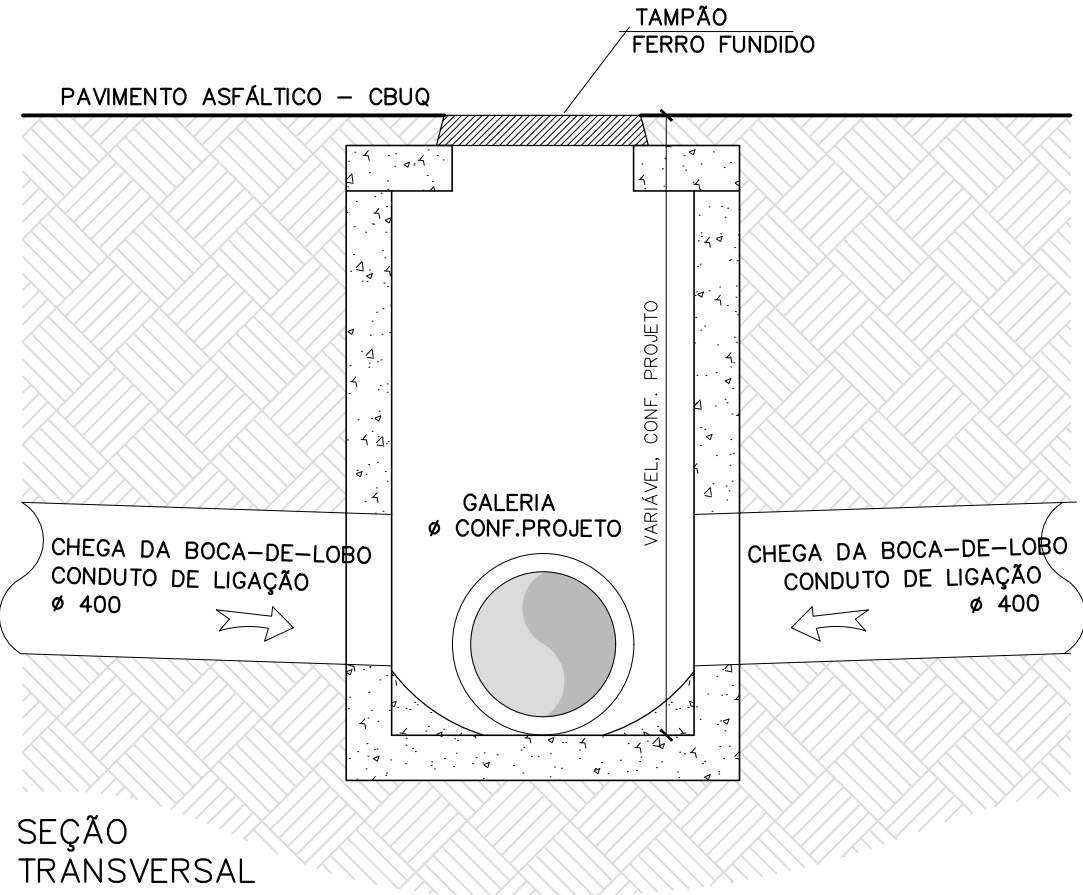

DIMENSÕES DO DISPOSITIVO				
Ø	A	B	C	D
400 mm	2,00	3,50	0,30	1,20
600 mm	2,00	3,50	0,30	1,20
800 mm	2,50	4,00	0,50	1,50
1.000 mm ou Bueiros de 1,00 x 1,00	3,00	4,50	0,80	1,80



**PREFEITURA MUNICIPAL DE VARGEM GRANDE DO SUL**

OBJETO:  
DRENAGEM

DES. Nº: 06/2018 DATA: JUN.2018 ESCALA: SEM ESCALA FOLHA: ÚNICA

LOCAL: AVENIDA JOAQUIM PEREIRA JARDIM SÃO JOAQUIM

OBJETO: REDE DE ESCOAMENTO DE ÁGUAS PLUVIAIS DO JARDIM SÃO JOAQUIM

AUTOR DO PROJETO: Ricardo Luis Leonetti Bisco Diretor de Obras

REQUERENTE: AMARILDO DUZI MORAES Prefeito Municipal